SATZUNG DER GEMEINDE PEENEMÜNDE ÜBER DEN

BEBAUUNGSPLAN NR. 6 "SCHULLANDHEIM"

ÖSTLICH DER ORTSLAGE PEENEMÜNDE

PLANZEICHNUNG (TEIL A)

M. 1 : 500

Aufgrund des § 10 des Baugesetzbuches (BauGB) in der Fassung der Bekanntmachung vom 23/09/2004 (BGBl. I S 2414; zuletzt geändert durch Art 2 des Gesetzes vom 21/06/2005 BGBl. I S 1818) sowie nach § 86 der Landesbauordnung (M.-V) vom 06.05.1998 (GVOBl. M.-V.<Gesetz- und Verordnungsblatt für Mecklenburg-Vorpommern> S.468), zuletzt geändert durch Artikel 1 des Gesetzes vom 16.12.2003 (GVOBl. M.-V.<Gesetz- und Verordnungsblatt für Mecklenburg-Vorpommern> S.732) und des § 9 Abs. 1 und 4 des Baugesetzbuches (BauGB) in der Fassung der Bekanntmachung vom 23.09.2004 (BGBl. I S. 2414), zuletzt geändert durch Art. 2 des Gesetzes vom 21.06.2005 (BGBl. I S. 1818) wird nach Beschluss der Gemeindevertretung vom 15.06.2006 folgende Satzung über den Bebauungsplan Nr. 6 "Schullandheim", bestehend aus der Planzeichnung (Teil A) und dem Text (Teil B) erlassen:

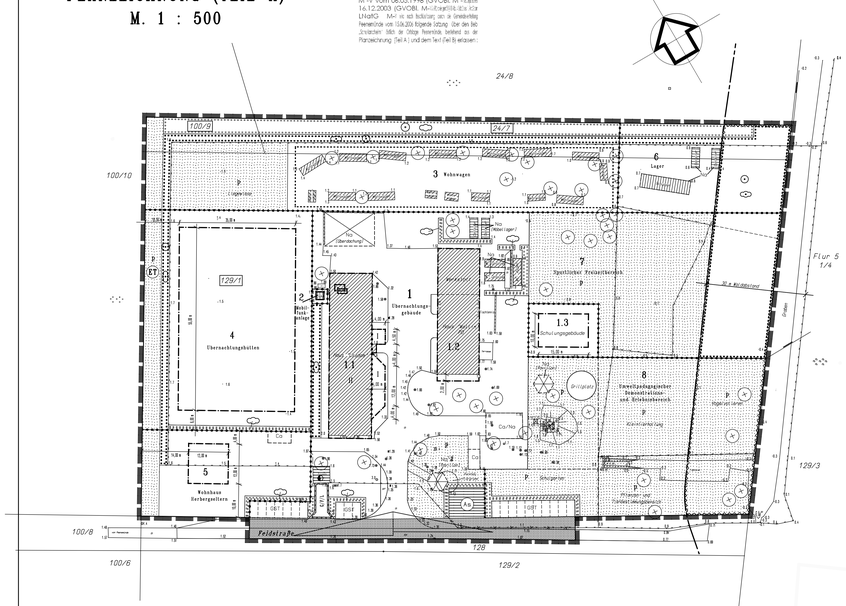
24/8
100/7
24/7
100/10
3
Rehewagen
6
Lager
9
Lagerhalle
Überdachung
Lager
Container
Container
Container