

**Bekanntmachung der Gemeinde Ostseebad Zinnowitz
über die Aufstellung der 2. Änderung und 2. Ergänzung
des Bebauungsplanes Nr. 16 „Wohnbebauung am Erlengrund“
zwischen Wiesenweg, Straße „Am Erlengrund“, Wohnbebauung am
Salzhorstweg und Straße „Am Bahnhof“
nach § 13 BauGB**

1.

Für die im beigefügten Auszug aus dem Vorentwurf des Flächennutzungsplanes der Gemeinde Ostseebad Zinnowitz gekennzeichneten Grundstücke hat die Gemeindevertretung Ostseebad Zinnowitz am 20.02.2018 die Aufstellung der 2. Änderung und 2. Ergänzung des Bebauungsplanes Nr. 16 „Wohnbebauung am Erlengrund“ der Gemeinde Ostseebad Zinnowitz beschlossen.

- Geltungsbereich der 2. Änderung und 2. Ergänzung des Bebauungsplanes Nr. 16
"Wohnbebauung am Erlengrund" der Gemeinde Ostseebad Zinnowitz
- Geltungsbereich des Bebauungsplanes Nr. 16
"Wohnbebauung am Erlengrund" der Gemeinde Ostseebad Zinnowitz

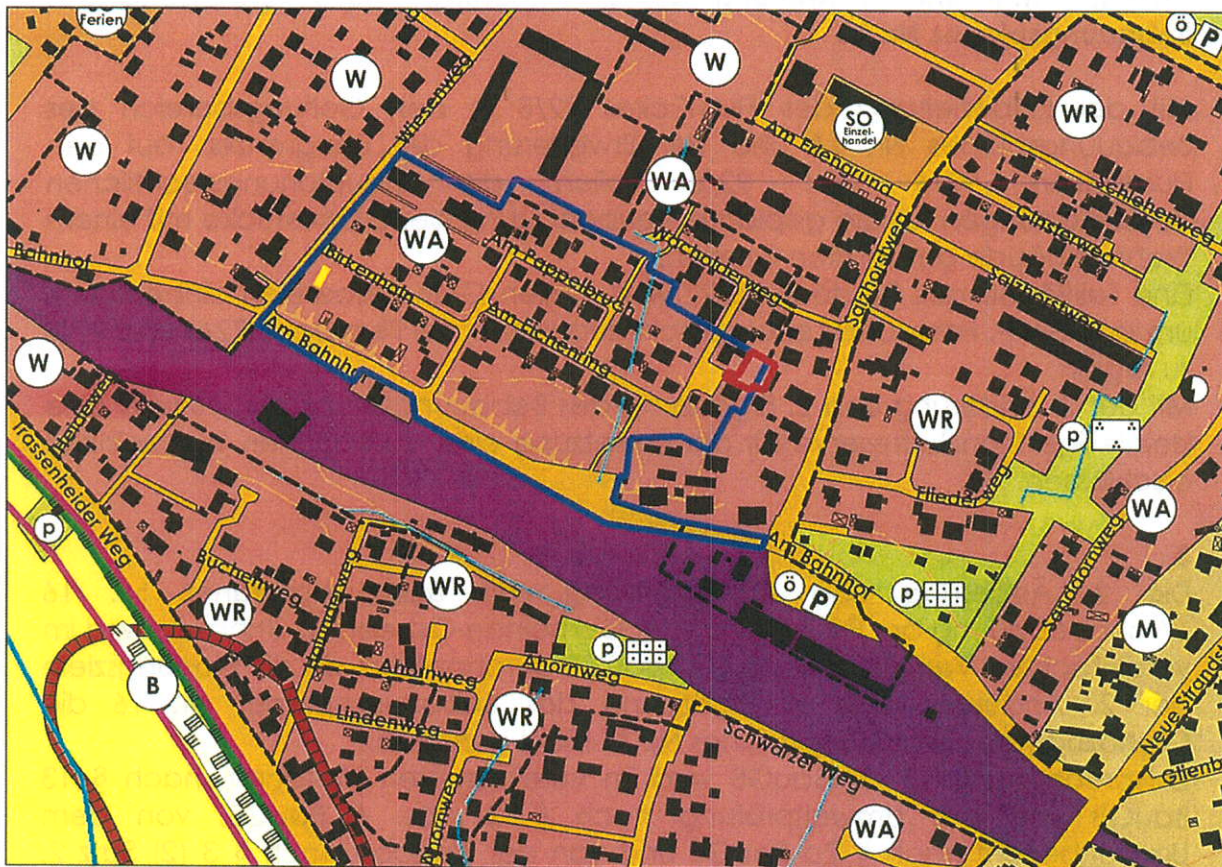

Übersichtsplan M 1 : 5000

4.

Gemäß § 13 (2) BauGB wird von der frühzeitigen Bürgerbeteiligung nach § 3 (1) und § 4 (1) BauGB abgesehen.

Die Öffentlichkeitsbeteiligung wird im Rahmen der öffentlichen Auslegung gemäß § 13 (2) 2. BauGB und Aufforderung der von der 2. Änderung und 2. Ergänzung des Bebauungsplanes Nr. 16 „Wohnbebauung am Erlengrund“ berührten Behörden, Grundstückseigentümer sowie der Nachbargemeinden zur Stellungnahme gemäß § 13 (2) 3. BauGB durchgeführt.

5.

Kostenübernahme

Alle im Zusammenhang mit der Planung, Erschließung und Bebauung des Gebietes entstehenden Kosten sind durch den Antragsteller der 2. Änderung und 2. Ergänzung des Bebauungsplanes Nr. 16 zu tragen.

6.

Der Beschluss wird gemäß § 2 Abs. 1 Satz 2 BauGB ortsüblich bekanntgemacht.

Ostseebad Zinnowitz, den 27.02.2018



P. Usemann
Bürgermeister



Die Bekanntmachung ist auch im Internet auf der Homepage www.amtusedomnord.de veröffentlicht.

Die Bekanntmachung erfolgte am 03.04.2018 im Internet unter der Website „www.amtusedomnord.de“.

Veröffentlicht: 03.04.2018 gez. Lachnit

